



CRNA GORA  
**OPŠTINA BUDVA**  
**Sekretarijat za urbanizam i održivi razvoj**

Trg Sunca br. 3, 85310 Budva, Crna Gora, tel: +382 33 451 287, e-mail: urbanizam.bd@budva.me

Broj: 06-332/23-350/2  
Budva, 02.06.2023. godine

Sekretarijat za urbanizam i održivi razvoj Opštine Budva, rješavajući po zahtjevu SEKRETARIJATA ZA INVESTICIJE Opštine Budva na osnovu člana 223. Zakona o planiranju prostora i izgradnji objekata („Službeni list CG“, br. 64/17, 44/18, 63/18, 11/19, 82/20, 86/22 i 04/23) i na osnovu člana 13. Odluke o postavljanju, građenju i uklanjanju pomoćnih objekata („Službeni list CG - opštinski propisi“ br. 21/14), izdaje:

**URBANISTIČKO-TEHNIČKE USLOVE**  
za izradu investiciono tehničke dokumentacije za  
**izgradnju pomoćnog objekta tipa 3 – potpornog zida**

**1. LOKACIJA**

**Blok broj: 145b**

**Urbanistička parcela broj: 145.16** koju čini dio kat. parcele broj **1256** KO Bečići

**Urbanistička parcela broj: 145.17** koju čine kat. parcele broj **1255**, 1252, 1253, dio 1251 i dio 1254 KO Bečići

Tačni podaci o katastarskim parcelama koje čine predmetnu urbanističku parcelu utvrđuju se kroz izradu Elaborata parcelacije po planskom dokumentu. Elaborat izrađuje ovlaštena geodetska organizacija i isti mora biti ovjeren od strane Uprave za katastar i državnu imovinu - PJ Budva.

Prema zahtjevu, potporni zid se postavlja unutar kat. parcela broj 1256 i 1255 KO Bečići.

Pomoćni objekat se postavlja, odnosno gradi u granicama urbanističke parcele u skladu sa planskim dokumentom, odnosno u granicama kat. parcele, ukoliko nije donijet plan detaljne razrade.

**2. NAMJENA OBJEKTA**

**Pomoćni objekat tipa 3 – potporni zid**

Na terenima u nagibu, na mjestima usjeka i nasipa, umjesto škarpi mogu se izgraditi podzide. Podzide, uključujući i njihove stope, izgraditi unutar granica sopstvene parcele.

**3. POSTOJEĆE STANJE NA URBANISTIČKOJ/ KATASTARSKOJ PARCELI**

U listu nepokretnosti broj 70 za KO Bečići, od 05.04.2023. godine, na **katastarskoj parceli broj 1255** upisan je pašnjak 2. klase površine 267m<sup>2</sup>, a na katastarskoj parceli broj 1256 upisan je voćnjak 2. klase površine 1184m<sup>2</sup> i pomoćna zgrada površine 10m<sup>2</sup>. U podacima o teretima i ograničenjima upisano je da pomoćna zgrada nema dozvolu, a kao vlasnici upisani su Rafailović Žarko, Rafailović Branko, Rafailović Ilija i Rafailović Milanka.

Potrebno je regulisati imovinsko pravne odnose sa vlasnicima kat. parcele.

#### **4. USLOVI ZA STABILNOST TERENA I OBJEKATA**

**Svaki podzid viši od 1,0m mora imati statički proračun.**

Pri projektovanju objekata **preporučuje se** korišćenje propisa EUROCODES, naročito **EUROCODE 8** - Projektni propis za zemljotresnu otpornost konstrukcija. Takođe se preporučuje zadržavanje postojećeg drveća i druge vegetacije na građevinskim parcelama, gdje god je to moguće, jer povoljno utiče na očuvanje stabilnosti terena.

#### **5. USLOVI ZA IZGRADNJU/ REKONSTRUKCIJU PODZIDA**

- Prema Odluci o postavljanju odnosno građenju i uklanjanju pomoćnih objekata („Službeni list CG - opštinski propisi“ br.21/14):

“Izuzetno ograde i potporni zidovi mogu se postavljati odnosno graditi iako na urbanističkoj odnosno katastarskoj parceli nije izgrađen objekat, pod uslovima propisanim ovom odlukom. (Član 2)

Na jednoj urbanističkoj, odnosno katastarskoj parceli dozvoljeno je postavljanje odnosno građenje samo jednog pomoćnog objekta tipa 1 i više pomoćnih objekata tipa 2 i 3 .

Nije dozvoljena promjena namjene pomoćnog objekta u stambeni ili poslovni objekat. (Član 3)

Pomoćni objekat se postavlja, odnosno gradi u granicama urbanističke parcele u skladu sa planskim dokumentom, odnosno u granicama katastarske parcele ukoliko nije donijet plan detaljne razrade.

Planski parametri u smislu zauzetosti i izgrađenosti urbanističke odnosno katastarske parcele za pomoćne objekte se ne primjenjuju.

Ukoliko se pomoćni objekat postavlja odnosno gradi na prostoru za koji nije donijet plan detaljne razrade ili ako se pomoćni objekat postavlja odnosno gradi na prostoru za koji planom detaljne razrade nijesu precizno utvrđeni uslovi postavljanja odnosno građenja, uslovi se određuju odbredbama ove odluke. (Član 4)

Nadzemni pomoćni objekat postavlja se odnosno gradi u granicama urbanističke odnosno katastarske parcele, na udaljenosti od najmanje 1,50 metra od njene granice.

Podzemni pomoćni objekat postavlja se odnosno gradi u granicama urbanističke odnosno katastarske parcele, na udaljenosti od najmanje 1,0 metra od njene granice.

Izuzetno od stava 1 i 2 ovog člana, pomoćni objekat, osim ograde i potpornog zida se može graditi uz granicu urbanističke odnosno katastarske parcele, po prethodno pribavljenoj saglasnosti vlasnika susjedne urbanističke odnosno katastarske parcele. (Član 5)

Pomoćni objekti tipa 3 mogu se postavljati odnosno graditi tako da se ne promijeni prirodno oticanje vode na štetu susjednih parcela i objekata.

Podzide, uključujući i njihove stope predvidjeti unutar granica urbanističke odnosno katastarske parcele. Maksimalna visina potpornog zida može biti 2,50m, osim uz javne saobraćajnice. Prema javnoj površini potporni zid mora biti estetski obrađen ili obložen kamenom.

Terene pod velikim nagibom nivelisati sa kaskadnim podzidima, uz poštovanje odredbi iz prethodnog stava. Minimalna širina kaskade između dva podzida je 1,5 m. Nagib terena između dva susjedna kaskadirana podzida ne može biti veći od 30°. (Član 12)

- Prema tekstualnom dijelu DUP-a „Bečići“ („Sl. list CG – opštinski propisi“ br. 01/09) navedeno je sledeće:

“U cilju očuvanja identiteta mediteranskog ambijenta, poželjna je primena prirodnih, lokalnih građevinskih materijala. Sugerise se primena građevinskog kamena za oblaganje fasada, zidanje prizemnih delova objekata, **podzida**, stepeništa, izvođenje elemenata plastike objekata i elemenata mobilijara. Široka primena kamena očekuje se i prilikom uređenja slobodnih površina na parceli. Prilikom materijalizacije objekata Izbegavati materijale kao što su termoizolacione fasade, INOX limovi, veštački materijali i proizvodi na bazi plastike, kao i ostale materijale čija primena nije karakteristična za primorske uslove.” (strana 415)

## 6. POSEBNI TEHNIČKI USLOVI

Uslove koje prema posebnim propisima izdaju nadležni organi i druga pravna lica, a koji su neophodni za izradu tehničke dokumentacije, organ lokalne uprave pribavlja po službenoj dužnosti od nadležnih organa i pravnih lica.

Ako nadležni organi, odnosno pravna lica ne dostave uslove iz stava 4 ovog člana u roku od 10 (deset) dana od dana prijema zahtjeva za njihovo dostavljanje, smatraće se da su saglasni sa uslovima utvrđenim na osnovu ove odluke. (Član 13: Odluka)

## 7. USLOVI ZA ZAŠTITU MASLINJAKA

Na širem području predmetne lokacije nalazi se jedan broj pojedinačnih primjeraka i niz grupa maslina. Masline i maslinjaci su zaštićeni Zakonom o maslinarstvu i maslinovom ulju. Maslinjaci, kao najvažniji i ambijentalno najdragocjeniji dio potkunjica (tradicionalne seoske bašte), čuvaju se u postojećoj formi, sa izvornim suvomeđama i terasama. Nije dozvoljena izgradnja staza ili betoniranje ovih površina. Suvomeđe, suhozidi, podzidi i terase se ne smiju rušiti. Dozvoljena je njihova rekonstrukcija isključivo tradicionalnim načinom zidanja (u suvo).

Obavezno je da se sve masline sačuvaju, a da se pojedina stabla maslina i drugi vrijedni primjerci zelenila, ukoliko je to zaista neophodno, presade na novu poziciju u okviru iste urbanističke parcele uz neophodno pribavljanje odobrenja. Odobrenje za presađivanje maslina u maslinjaku izdaje organ lokalne uprave nadležan za poslove poljoprivrede – Sekretarijat za privredu opštine Budva, u roku od 30 dana od dana podnošenja zahtjeva za presađivanje. **Sječenje i presađivanje maslina starih preko 100 godina je zabranjeno na osnovu člana 15. Zakona o maslinarstvu i maslinovom ulju** (“Službeni list CG”, 45/14).

Presađivanje maslina obaviti u saradnji i uz stručne konsultacije sa nekim od udruženja maslinara i stručnom insitucijom (Poljoprivredni fakultet, Institut). Presađivanje maslina obavezno obaviti u prisustvu nadležnog poljoprivrednog inspektora. Stabla maslina i drugih vrijednih primjeraka zelenila koja se izmještaju na novu poziciju, prije presađivanja stručno orezati. Pri presađivanju koristiti mehanizaciju

koja se u šumskim gazdinstvima upotrebljava za utovar trupaca. Moguće je koristiti i auto-dizalice i utovarivače sa velikom zapreminom utovarne kašike. Na novoj poziciji stabla statički obezbjediti od naginjanja i prevrtanja, ankerovanjem ili sađenjem u drvenu kasetu sličnu paleti.

## 8. TEHNIČKA DOKUMENTACIJA

U skladu sa odredbama Člana 14 i 15. Odluke o postavljanju, građenju i uklanjanju pomoćnih objekata:

„Tehničku dokumentaciju za postavljanje odnosno građenje pomoćnog objekta izrađuje privredno društvo, pravno lice, odnosno preduzetnik koje ispunjava uslove propisane Zakonom o uređenju prostora i izgradnji objekata za obavljanje djelatnosti izrade tehničke dokumentacije. Tehnička dokumentacija se izrađuje na osnovu uslova izdatih u skladu sa ovom Odlukom. Tehnička dokumentacija za građenje pomoćnog objekta izrađuje se na nivou idejnog rješenja, osim za zidane garaže za više vozila i potporne zidove visine preko 1,0m. Tehnička dokumentacija za postavljanje pomoćnog objekta, sastoji se od grafičkog prikaza lokacije i objekta na katastarskoj podlozi odgovarajuće razmjere, prateće dokumentacije proizvođača i atesta.“

„Pomoćni objekat se postavlja, odnosno gradi na osnovu odobrenja nadležnog organa lokalne uprave za poslove uređenja prostora i izgradnje objekata.

**Odobrenje** iz stava 1 ovog člana izdaje se na osnovu sljedeće dokumentacije:

- dokaza o pravu svojine, odnosno drugom pravu na građevinskom zemljištu i kopije plana;
- uslova za postavljanje odnosno građenje pomoćnog objekta;
- tehničke dokumentacije urađene u skladu sa ovom odlukom izrađene u četiri primjerka od kojih su dva u zaštićenoj digitalnoj formi ili
- za pomoćne objekte koji se postavljaju ateste, garancije i dokumentaciju proizvođača i izvođača
- građevinske dozvole za objekat čijem korišćenju služi pomoćni objekat, osim za ograde i potporne zidove
- saglasnosti, mišljenja i drugih dokaza utvrđenih posebnim propisima.

Dokaze iz stava 2 tač. 2, 5 i 6 ovog člana pribavlja organ nadležan za izdavanje odobrenja za postavljanje odnosno građenje pomoćnog objekta po službenoj dužnosti.“

Investitor je dužan da postavljanje, odnosno građenje pomoćnog objekta započne u roku od 1 godine od dana izdavanja odobrenja.

Ako investitor ne započne postavljanje, odnosno građenje pomoćnog objekta u roku iz stava 1 ovog člana, prestaje mu pravo postavljanja, odnosno građenja objekta po izdatom odobrenju. (Član 16)

## 9. PRILOZI

List nepokretnosti, Kopija katastarskog plana  
Izvod iz planske dokumentacije

Dostavljeno:

- Podnosiocu zahtjeva
- Urbanističkoj inspekciji
- a/a

Rukovodilac Sektora za urbanizam  
Mila Mitrović, dipl.ing.arh.



CRNA GORA

UPRAVA ZA KATASTAR I DRŽAVNU IMOVINU

PODRUČNA JEDINICA: BUDVA

Broj: 917-104-DJ-S01/23

Datum: 07.04.2023.



Katastarska opština: BEČIĆI

Broj lista nepokretnosti:

Broj plana: 9

Parcele: 1256, 1255

# KOPIJA PLANA

Razmjera 1: 1000

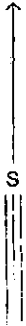

4  
682  
400  
573  
200

4  
682  
400  
573  
300

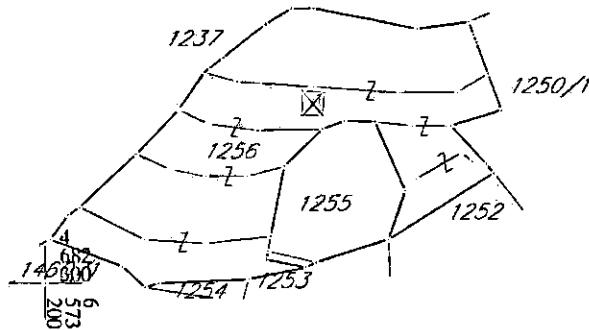

4  
682  
300  
573  
300

IZVOD IZ DIGITALNOG PLANA

Obradio: P. Petrović



Ovjerava  
Službeno lice:





UPRAVA ZA KATASTAR  
I DRŽAVNU IMOVINU

CRNA GORA

PODRUČNA JEDINICA  
BUDVA

Broj: 104-919-5973/2023

Datum: 05.04.2023.

KO: BEČIĆI

Na osnovu člana 173 Zakona o državnom premjeru i katastru nepokretnosti ("Sl. list RCG" br. 29/07, "Sl. list CG" br. 73/10, 032/11, 040/11, 043/15, 037/17 i 17/18), postupajući po zahtjevu OPŠTINA BUDVA SEKRETARIJAT ZA URBANIZAM I ODRŽIVI RAZVOJ, , za potrebe UTU izdaje se

LIST NEPOKRETNOSTI 70 - IZVOD

Podaci o parcelama									
Broj	Podbroj	Broj zgrade	Plan Skica	Datum upisa	Potes ili ulica i kućni broj	Način korišćenja Osnov sticanja	Bon. klasa	Površina m <sup>2</sup>	Prihod
1255			9 9		KLIMOVO BRDO	Pašnjak 2. klase NASLJEDE		267	0.40
1256			9 9		KLIMOVO BRDO	Voćnjak 2. klase NASLJEDE		1184	39.43
1256		1	9 9		KLIMOVO BRDO	Pomoćna zgrada NASLJEDE		10	0.00
								1461	39.83

Podaci o vlasniku ili nosiocu			
Matični broj - ID broj	Naziv nosioca prava - adresa i mjesto	Osnov prava	Obim prava
	RAFAILOVIĆ BOŠKO ŽARKO Rafailovići 47 Bečići	Susvojina	1/4
	RAFAILOVIĆ BOŠKO BRANKO RAFAILOVIĆI Bečići	Susvojina	1/4
	RAFAILOVIĆ BOŠKA ILIJA PIONIRSKA B.B. RAFAILOVIĆI RAFAILOVIĆI-BEČIĆI Bečići	Susvojina	1/4
	RAFAILOVIĆ BOŠKA MILANKA RAFAILOVIĆI B.B. BEČIĆI BEČIĆI Bečići	Susvojina	1/4

Podaci o objektima i posebnim djelovima						
Broj	Podbroj	Broj zgrade	Način korišćenja Osnov sticanja Sobnost	PD Godina izgradnje	Spratnost/ Sprat Površina	Prava Vlasnik ili nosilac prava Adresa, Mjesto
1256		1	Pomoćna zgrada NASLJEDE	0	10	Susvojina RAFAILOVIĆ BOŠKO ŽARKO 1/4 Rafailovići 47 Bečići Susvojina RAFAILOVIĆ BOŠKO BRANKO 1/4 RAFAILOVIĆI Bečići Susvojina RAFAILOVIĆ BOŠKA ILIJA 1/4 PIONIRSKA B.B. RAFAILOVIĆI RAFAILOVIĆI-BEČIĆI Susvojina RAFAILOVIĆ BOŠKA MILANKA 2 1/4 RAFAILOVIĆI B.B. BEČIĆI BEČIĆI Bečići

Podaci o teretima i ograničenjima							
Broj	Podbroj	Broj zgrade	PD	Redni broj	Način korišćenja	Datum upisa Vrijeme upisa	Opis prava

**Podaci o teretima i ograničenjima**

Broj	Podbroj	Broj zgrade	PD	Redni broj	Način korišćenja	Datum upisa Vrijeme upisa	Opis prava
1256		1		1	Pomoćna zgrada	29/10/1996 0:0	Nema dozvolu

Naplata takse je oslobođena na osnovu člana 17 Zakona o administrativnim taksama ("Sl.list CG, br. 18/19). Naplata naknade oslobođena je na osnovu člana 174 Zakona o državnom premjeru i katastru nepokretnosti ("Sl. list RCG" br. 29/07, "Sl. list CG" br. 73/10, 032/11, 040/11, 043/15, 037/17 i 17/18).



Ovlašćeno lice:

SONJA TOMAŠEVIĆ







## LEGENDA:

	GRANICA PLANA		OSOVINA KOLOVOZA
	GRANICA PPPPN ZA MORSKO DOBRO		IVICA KOLOVOZA
	KATASTARSKA PARCELA		TROTOAR
	REGULACIONA LINIJA		PARKING
	GRANICA PODBLOKOVA		PEŠAČKA STAZA
	GRANICA URBANISTIČKE PARCELE		NADZEMNA JAVNA GARAŽA
<b>43</b>	OZNAKA BLOKOVA		TUNEL
<b>106D</b>	OZNAKA PODBLOKOVA		PEŠAČKI MOSTOVI I PASARELE
<b>123.5</b>	OZNAKA URBANISTIČKE PARCELE		ORJENTACIONA POZICIJA PASARELA
© 43.23	GEODETSKO - ANALITIČKE TAČKE		NATKRIVENI DEO MAGISTRALNOG PUTA -ZELENA GALERIJA
	RIVA		
	POTOK		
	MORE		